



**REGISTRO FOTOGRÁFICO
PROGRAMA DE MANTENIMIENTO DE EDIFICIOS ESCOLARES PÚBLICOS**

PRA-FOR-123
Versión 1

Ministerio de Educación
Guatemala

SITUACIÓN DEFICIENCIAS DETERMINADAS

PREVIO

DURANTE

POSTERIOR

DEPARTAMENTO:	BAJA VERAPAZ	MUNICIPIO:	RABINAL
NOMBRE DEL ESTABLECIMIENTO:	CEIN-PAIN	DIRECCIÓN DEL ESTABLECIMIENTO:	CASERÍO PAMALICHÉ
CÓDIGO DEL ESTABLECIMIENTO:	15-03-1601-42	FECHA:	30 DE ABRIL 2024



Rubro No. 5: Mejoramiento de Ventanas



Rubro No. 6 Mejoramiento de piso



Rubro No. 7 Mejoramiento de canales y bajadas de agua pluvial

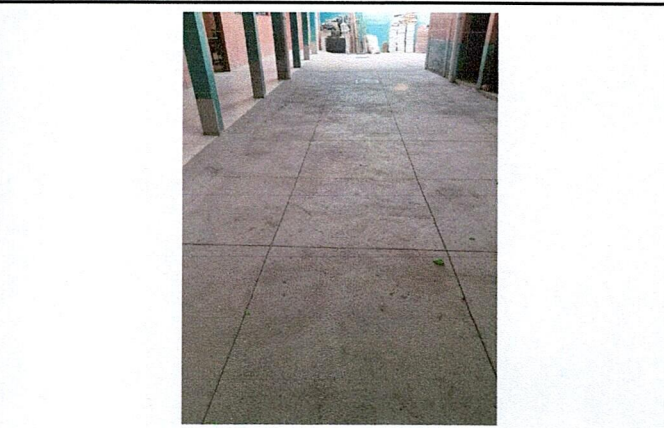



Rubro No. 16 Mejoramiento de Losa de Patio

Observación: Si es necesario se pueden agregar hojas adicionales y actualizar el número de hojas.

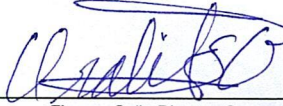

 Firma y sello del Presidente de la OPF



 Firma y Sello Director Centro Educativo Público